

RAZPIS

za kolesarsko dirko

14. Kolesarski vzpon za Kralja in Kraljico Krvavca 2019

Rekreativni in ljubiteljski kolesarji
DRŽAVNO PRVENSTVO, Pokal SLO za amaterske kategorije
 cestno kolesarstvo - vzpon

Sobota, 24.8.2019

Organizator:	Organizator: ŠD BAM.Bi Naslov: Trboje 149 Pošta: 4000 Kranj	Davčna številka: SI96844655 / TRR: 05100-8010581819 Kontaktna oseba: Aleš Kalan / tel: 041 777 906 e-naslov: sd.bambi@gmail.com web: www.bambi-sport.si

Trasa dirke:	Mesto starta: Dvorje 58 - Cerklje na Gorenjskem (Picerija pod Jenkovo lipo) Trasa kraljevskega vzpona : START/Dvorje – CILJ/ Sonček na Krvavcu / Dolžina: 14 km, Višinska razlika: 1.050 vm (Kralj in Kraljica bosta prvi in prva na Kraljevskem vzponu) TEKMOVALNI DEL - Merjenje časov za državno prvenstvo bo na Jezercih (konec asfalta) Dolžina: 11,7km / Višinska razlika: 970vm
---------------------	---

Kategorije:	Amater, Master ABCDEFGHI, Ženske ABC		
	Amater od 2003 do 1990	Master F od 1964 do 1960	Ženske C od 1969 naprej
	Master A 1989 do 1985	Master G od 1959 do 1955	Fantje do letnika 2004 / ni za DP
	Master B 1984 do 1980	Master H od 1954 do 1950	Dekleta do letnika 2004 / ni za DP
	Master C 1979 do 1975	Master I od 1949 naprej	Elite in mladinci moški / ni za DP
	Master D od 1974 do 1970	Ženske A od 2003 do 1985	Elite ženske in mladinke / ni za DP
	Master E od 1969 do 1965	Ženske B od 1984 do 1970	

Dolžina proge in čas starta*:	Kategorija	Dolžina proge	Čas starta
	Rekreativni kolesarski vzpon na Krvavec	14km	Med 8.30 in 10.00
Kraljevski vzpon za Kralja in Kraljico	14 km	10.15	
Vse kategorije za DP*	11,7 km	10.15	
*Celoten vzpon je v dolžini 14 km. Na Jezercih (konec asfalta) bo merilno mesto, kjer se bo čas upošteval za razvrstitev za državno prvenstvo in Pokal Slovenije, kolesarji pa potem nadaljujejo do cilja pri Sončku.			

*Tekmovalci morajo biti na označenem mestu vsaj 10 minut pred predvidenim startom

Nagrade:	Nagrade so skladu s pravili KZS. Vsi udeleženci, ki prevozijo Kraljevski vzpon prejmejo medaljo, majico in malico. Malica bo v Hotelu Krvavec na Krvavcu.
-----------------	---

Pisarna dirke:	Picerija pod Jenkovo lipo, Dvorje 58, Cerklje na Gorenjskem
-----------------------	---

Prijave:	PREDPRIJAVE: Startnina znaša za imetnike licenc in članske izkaznice KZS 18€, za ostale 20€ in mora biti tudi plačana do četrтка, 22.8. Prijave in plačila se izvajajo preko http://prijavam.se . Po izvedeni prijavi boste prejeli navodilo za izvedbo plačila. V primeru, da potrebujete dodatne informacije, pokličite 041-855-782 ali pa pošljite e-mail na naslov info@prijavam.se PRIJAVA NA DAN STARTA: Na dan tekme je startnina za vse 25€. REKREATIVNI VZPON BREZ MERJENJA ČASOV: Prijava na dan prireditve med 7.30 in 9.30. Startnina 10€
-----------------	---

Tekmovalni predpisi:	Tekmuje se po predpisih Tehničnega pravilnika UCI in KZS ter določenih tega razpisa. Tekmovalci so obvezni, da se odzovejo na morebiten poziv na doping kontrolo. V soglasju s sodniškim zborom si organizator pridružuje pravico spremembe tega razpisa. Tekmovalci z licencami KZS startajo pred tistimi brez licenc.
-----------------------------	--

Ostale določbe:	V času tekmovanja bo na trasi popolna zapora ceste. Tekmovalci vozijo na lastno odgovornost. Organizator ne odgovarja za nastalo škodo, ki si jo povzročijo tekmovalci med seboj ali proti tretjim osebam. Prireditve je zavarovana pri zavarovalnici AS preko KZS.
------------------------	---

Razglasitev rezultatov:	Neuradni rezultati bodo objavljeni najkasneje 60 minut po prihodu zadnjega tekmovalca v cilj, razglasitev rezultatov pa 20 min po objavi neuradnih rezultatov pri Hotelu Krvavec (»na plaži«) . Rezultati bodo dostopni preko »Prijavam.se«, KZS in preko spletne strani organizatorja.
--------------------------------	--

Pritožbe:	Pri glavnem sodniku v 15 minutah po objavi neuradnih rezultatov ob kavicji 20€.
------------------	---

Dodatne informacije:	Glede na to, da bo podelitev pri Hotelu Krvavec, bo brezplačno vozila sedežnica iz zgornje postaje gondole do hotela. Kolo lahko vzamete s sabo ali ga pustite v ograjenem prostoru pri zg. postaji.
-----------------------------	---

Situacijska skica trase:

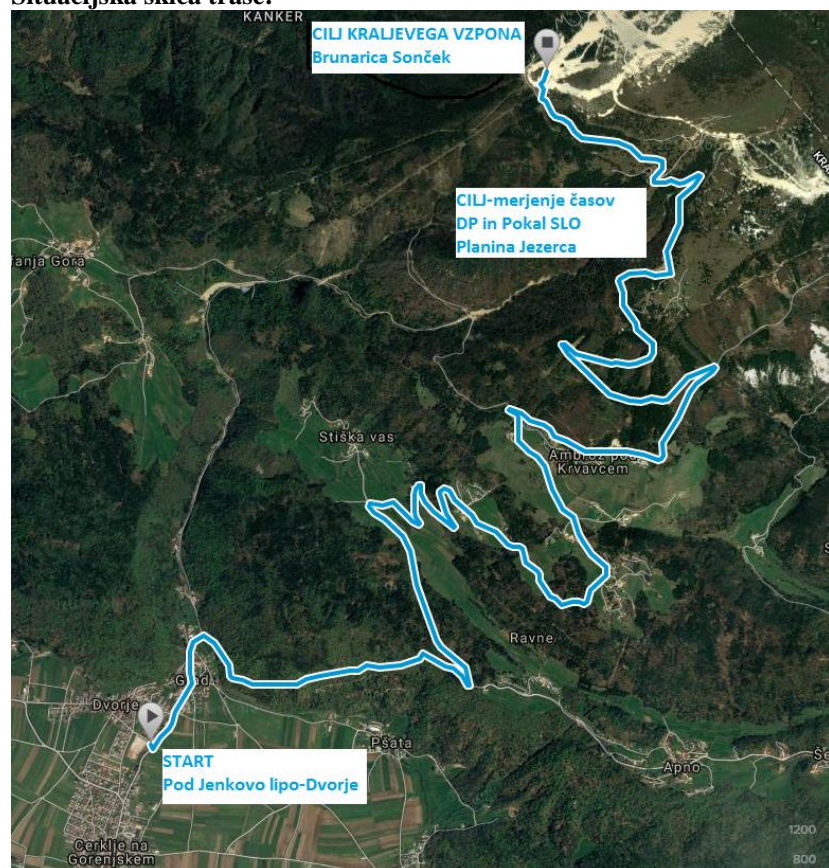

Profil trase:

